



UNLIMITED CREATION

INSTRUCCIONES DE APLICACIÓN

FantasyFlex

Los colores brillantes y los hermosos patrones transportarán sus gráficos con FantasyFlex.

FantasyFlex es 100% PU, es fácil de cortar y depilar!

CARACTERÍSTICAS:



**PU
impreso**



80µ



**Algodón, poliéster,
tejido mixto.**
Menos adecuado para el nylon u
otros textiles recubiertos.



40°C

CONDICIONES DE CORTE:



**Cuchilla
30 - 45°**



**baja/
media**



30 - 40 cm/s

CONDICIONES PARA APLICACIÓN:



165°C



17 s



**media/
alta**



en caliente

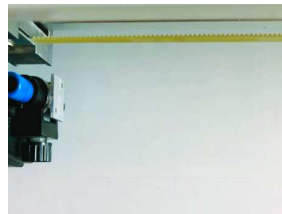

1. Corte en espejo

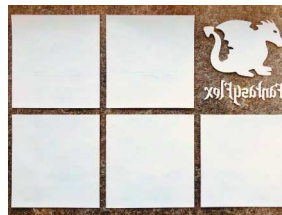

2. Depilar el diseño



3. Aplicar el diseño



4. Retirar el liner, ¡hecho!

► EMBALAJE



49 cm

25 m

49 cm

10 m

49 cm

5 m

Manténgalo fresco y seco; protéjalo de la luz durante el almacenamiento. Recomendamos no exceder un período de almacenamiento de 12 meses. Los datos técnicos se basan en extensas pruebas y técnicas de investigación. Sin embargo, debido a la variedad de posibles influencias durante el procesamiento y el uso de la información, los datos deben considerarse como valores de referencia. Recomendamos una prueba de compatibilidad con el material original. Nuestras indicaciones no implican ninguna garantía legal de las características del producto.

SEF • 110 BD DENIS-PAPIN 53000 LAVAL – FRANCE
TEL. +33 2. 43 53 36 48 FAX +33 2. 43 67 11 78
www.seftextile.com E-mail: contact@sef-france.com
SAS. CAPITAL € 945 000 RCS, LAVAL 304.802.291.00027



COLORES DISPONIBLES

FantasyFlex



GRAFF 01



CAMO 02

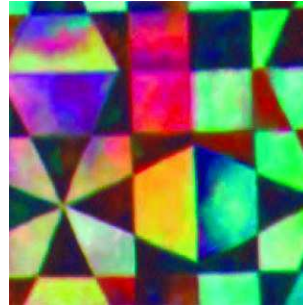

KALEIDOSCOPE 03

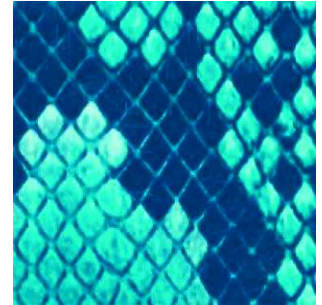

BLUE SNAKE 04



FLOWERS 05

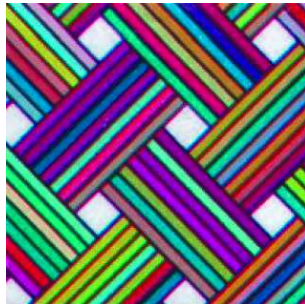

MAZE 06

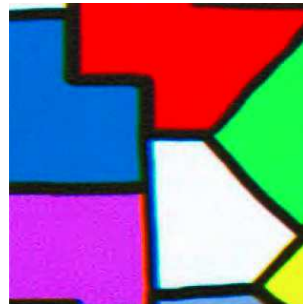

BARCELONA 07



BAYADERE 08



FABRIC 09



ZEBRA 10

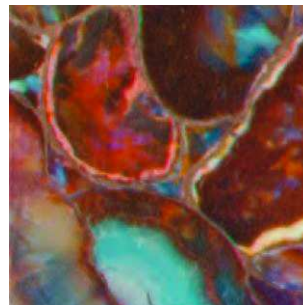

MARBLE 11



MORNING CLOUD 12

Manténgalo fresco y seco; protéjalo de la luz durante el almacenamiento. Recomendamos no exceder un período de almacenamiento de 12 meses. Los datos técnicos se basan en extensas pruebas y técnicas de investigación. Sin embargo, debido a la variedad de posibles influencias durante el procesamiento y el uso de la información, los datos deben considerarse como valores de referencia. Recomendamos una prueba de compatibilidad con el material original. Nuestras indicaciones no implican ninguna garantía legal de las características del producto.