



# UNLIMITED CREATION

## INSTRUCCIONES DE APLICACIÓN

# CrazyFlex

16 patrones locos e increíblemente fáciles de cortar y depilar.

Naturalmente hecho de 100% PU a base de agua.

### CARACTERÍSTICAS:



**PU**  
a base  
de agua



**60µ**



**Algodón, poliéster,  
tejido mixto.**  
Menos adecuado para el nylon u  
otros textiles recubiertos.



**60°C**

### CONDICIONES DE CORTE:



**Cuchilla**  
30 - 45°



**baja/  
media**



**30 - 40 cm/s**

### CONDICIONES PARA APLICACIÓN:



**165°C**



**17 s**



**media/  
alta**



**en caliente**

**Flex on Flex posible**

### ► EMBALAJE



50 cm

25 m

50 cm

10 m

50 cm

5 m

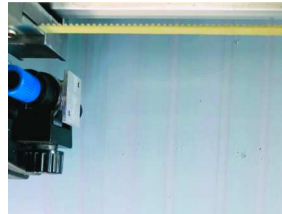

**1.** Corte en espejo

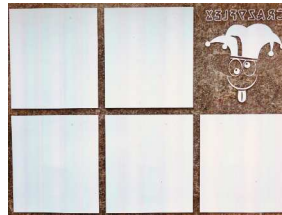

**2.** Depilar el diseño



**3.** Aplicar el diseño



**4.** Retirar el liner, ¡hecho!

Manténgalo fresco y seco; protéjalo de la luz durante el almacenamiento. Recomendamos no exceder un período de almacenamiento de 18 meses. Los datos técnicos se basan en extensas pruebas y técnicas de investigación. Sin embargo, debido a la variedad de posibles influencias durante el procesamiento y el uso de la información, los datos deben considerarse como valores de referencia. Recomendamos una prueba de compatibilidad con el material original. Nuestras indicaciones no implican ninguna garantía legal de las características del producto.

**S E F • 110 BD DENIS-PAPIN 53000 LAVAL – FRANCE**  
**TEL. +33 2. 43 53 36 48      FAX +33 2. 43 67 11 78**  
**www.seftextile.com E-mail: contact@sef-france.com**  
**SAS. CAPITAL € 945 000 RCS, LAVAL 304.802.291.00027**



## COLORES DISPONIBLES

# CrazyFlex

### CrazyFlex Haze

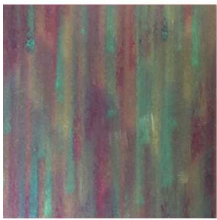

PATILLA 01



PURPLE HAZE 02



MACHA 03



JUPITER 04



SILVERMOON 05



HARLEQUIN 06



INDIAN SUNRISE 07



BLUE LAGOON 08

### CrazyFlex Stripes



CANDY STORE 09

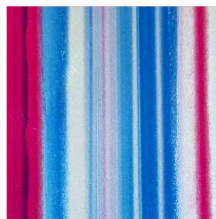

SUNSET BVD 10



PHOTON 11



DAYDREAM 12



QUANTUM 13

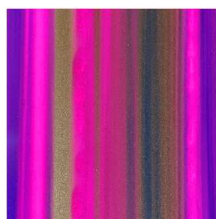

TAHITI 14

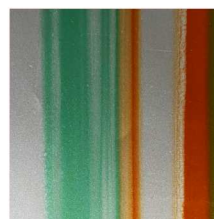

WONDERLAND 15

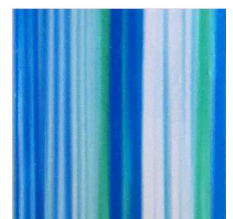

BLUE MINT 16

Manténgalo fresco y seco; protéjalo de la luz durante el almacenamiento. Recomendamos no exceder un período de almacenamiento de 18 meses. Los datos técnicos se basan en extensas pruebas y técnicas de investigación. Sin embargo, debido a la variedad de posibles influencias durante el procesamiento y el uso de la información, los datos deben considerarse como valores de referencia. Recomendamos una prueba de compatibilidad con el material original. Nuestras indicaciones no implican ninguna garantía legal de las características del producto.